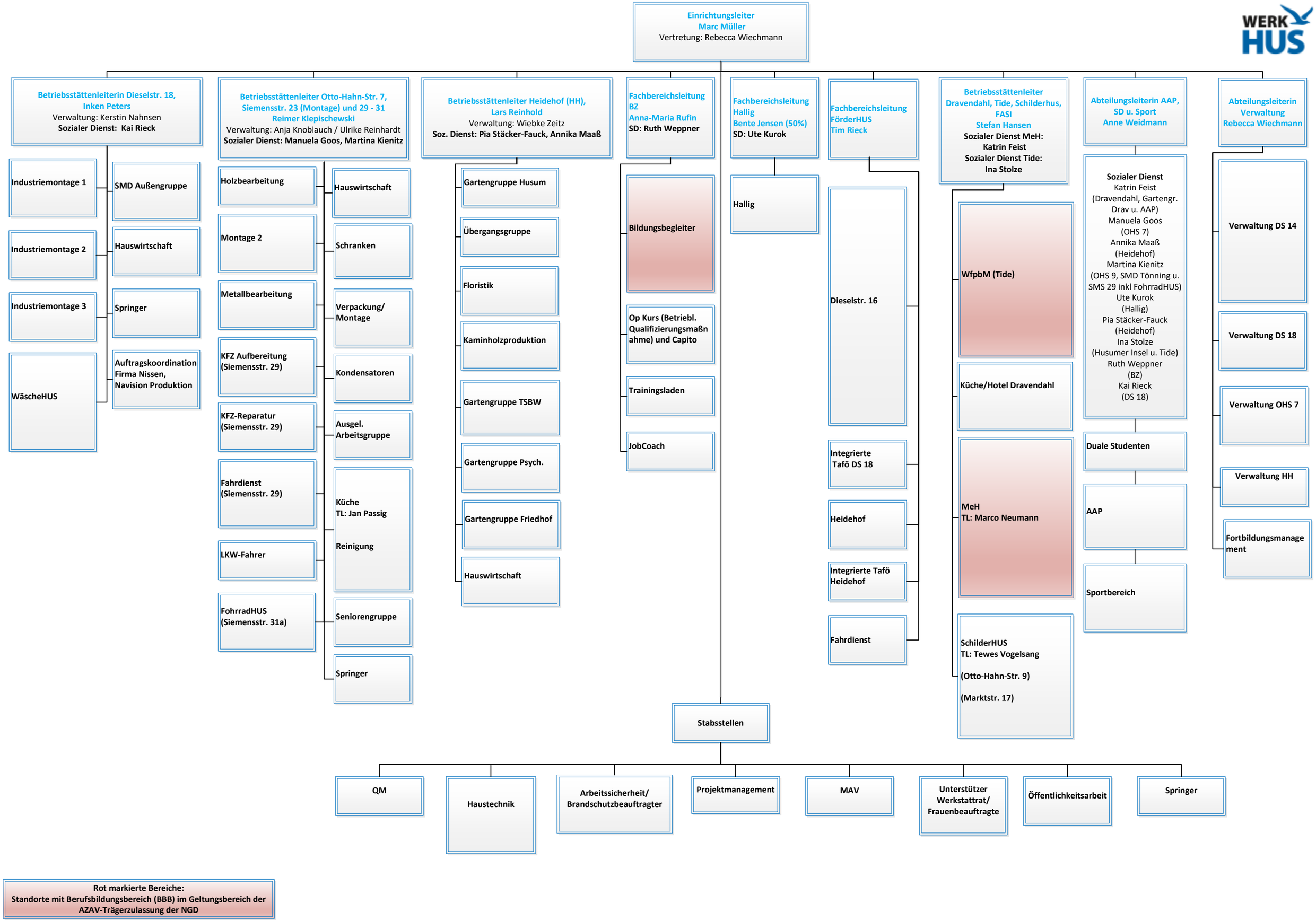
Einrichtungsleiter
Marc Müller
Vertretung: Rebecca Wiechmann
Betriebsstättenleiterin Dieselstr. 18,
Inken Peters
Verwaltung: Kerstin Nahnsen
Sozialer Dienst: Kai Rieck
Industriemontage 1
Industriemontage 2
Industriemontage 3
WäscheHUS
SMD Außengruppe
Hauswirtschaft
Springer
Auftragskoordination Firma Nissen, Navision Produktion
Betriebsstättenleiter Otto-Hahn-Str. 7, Siemensstr. 23 (Montage) und 29 - 31
Reimer Klepischewski
Verwaltung: Anja Knoblauch / Ulrike Reinhardt
Sozialer Dienst: Manuela Goos, Martina Kienitz
Holzbearbeitung
Montage 2
Metallbearbeitung
KFZ Aufbereitung (Siemensstr. 29)
KFZ-Reparatur (Siemensstr. 29)
Fahrdienst (Siemensstr. 29)
LKW-Fahrer
FohrradHUS (Siemensstr. 31a)
Hauswirtschaft
Schranken
Verpackung/ Montage
Kondensatoren
Ausgel. Arbeitsgruppe
Küche
TL: Jan Passig
Reinigung
Seniorengruppe
Springer
Betriebsstättenleiter Heidehof (HH),
Lars Reinhold
Verwaltung: Wiebke Zeitz
Soz. Dienst: Pia Stäcker-Fauck, Annika Maaß
Gartengruppe Husum
Übergangsgruppe
Floristik
Kaminholzproduktion
Gartengruppe TSBW
Gartengruppe Psych.
Gartengruppe Friedhof
Hauswirtschaft
Fachbereichsleitung BZ
Anna-Maria Rufin
SD: Ruth Weppner
Bildungsbegleiter
Op Kurs (Betriebl. Qualifizierungsmaßnahme) und Capito
Trainingsladen
JobCoach
Fachbereichsleitung Hallig
Bente Jensen (50%)
SD: Ute Kurok
Hallig
Fachbereichsleitung FörderHUS
Tim Rieck
Dieselstr. 16
Integrierte Tafö DS 18
Heidehof
Integrierte Tafö Heidehof
Fahrdienst
Betriebsstättenleiter Dravendahl, Tide, Schilderhus, FASI
Stefan Hansen
Sozialer Dienst MeH:
Katrin Feist
Sozialer Dienst Tide:
Ina Stolze
WfpbM (Tide)
Küche/Hotel Dravendahl
MeH
TL: Marco Neumann
SchilderHUS
TL: Tewes Vogelsang
(Otto-Hahn-Str. 9)
(Marktstr. 17)
Abteilungsleiterin AAP, SD u. Sport
Anne Weidmann
Sozialer Dienst
Katrin Feist
(Dravendahl, Gartengr. Drav u. AAP)
Manuela Goos
(OHS 7)
Annika Maaß
(Heidehof)
Martina Kienitz
(OHS 9, SMD Tönning u. SMS 29 inkl FohrradHUS)
Ute Kurok
(Hallig)
Pia Stäcker-Fauck
(Heidehof)
Ina Stolze
(Husumer Insel u. Tide)
Ruth Weppner
(BZ)
Kai Rieck
(DS 18)
Duale Studenten
AAP
Sportbereich
Abteilungsleiterin Verwaltung
Rebecca Wiechmann
Verwaltung DS 14
Verwaltung DS 18
Verwaltung OHS 7
Verwaltung HH
Fortbildungsmanagement
Stabsstellen
QM
Haustechnik
Arbeitssicherheit/ Brandschutzbeauftragter
Projektmanagement
MAV
Unterstützer Werkstattrat/ Frauenbeauftragte
Öffentlichkeitsarbeit
Springer
Rot markierte Bereiche:
Standorte mit Berufsbildungsbereich (BBB) im Geltungsbereich der AZAV-Trägerzulassung der NGD